

DESCRIPTIF DU 1er PARCOURS 10 km



Le parcours fait tout d'abord découvrir la ville de Woerth.

Après les jardins, il longe la Sauer, traverse le pont d'où l'on aperçoit l'ancien lavoir, passe par le centre ville, la rue de la Monnaie (où était un atelier monétaire de 1587 à 1633) et emprunte une petite passerelle, contourne le **Château - Mairie** (style

renaissance, reconstruit au 16ème siècle) qui abrite également le **Musée 1870**. La traversée du Parc , avec ses arbres majestueux, est propice à de très belles photos .

Après le parc, à gauche. Le parcours se dirige vers la route de Gørsdorf, rue des vergers, traverse la RD puis vers Lembach en contournant un impressionnant **monument allemand**. Après la sortie de



Woerth, il traverse la route pour rejoindre le **Sentier des Turcos**. Celui-ci traverse la forêt et est ponctué de tableaux descriptifs de la Bataille du 6 août 1870 . Le parcours débouche à Frœschwiller, où se trouve le magnifique « **Château de Frœschwiller** » que nous contournons par la droite vers Elsasshausen.



Dernière partie commune aux 2 parcours 10 et 20 km

Sur la route d'Elsasshausen, **Champ de Bataille du 6 août 1870** , de nombreux monuments se dressent de part et d'autre . A l'approche de Woerth se dresse une tour, le « **Belvédère** » , vous pouvez y monter pour découvrir une table d'orientation et une vue imprenable sur la région . D'autres monuments vous attendent encore !!! Arrivés à Woerth, quelques ruelles étroites, et vous voilà dans la rue de l'Eglise puis la Grand' Rue vous ramène à la rue de la Gare , votre point de départ.



DESCRIPTIF DU 2ème PARCOURS 20km

Départ piste cyclable direction Morsbronn: prendre à gauche vers Oberdorf/Spachbach et ses hauteurs, Oberdorf , Mont de Gunstett avec sa vue imprenable sur les alentours puis le parcours arrive à Morsbronn, visite plusieurs monuments 1870, entre autre le monument des Cuirassiers et l'Aigle puis traverse la forêt « le Niederwald » pour revenir vers Woerth .

Ce grand parcours rejoint le petit au croisement d'Elsasshausen et prend le même chemin de retour.



Le parcours de 5 km fait visiter le Centre Ancien et les proches alentours de Woerth.

3 PARCOURS PERMANENTS / WOERTH



3 Permanente Wanderwege

Au pied des Vosges du Nord (Bas-Rhin)

Le Champ de Bataille du 6 août 1870

1er parcours 10km : Sentier Turcos /Frœschwiller

2ème parcours 20km : Woerth / Morsbronn

3ème parcours de 5km : Woerth et proches alentours



Mairie / Château de Woerth



AMICALE ARTISTIQUE ET SPORTIVE « D'LAUFER DE WOERTH »

www.lauferdewoerth.com

Membre FFSP N° F0601 - Visa N° Permanent - 67 - 14 - F



Reconnaissance d'utilité publique

Arrêté N° 012156 du 02/08/2001

Agrément Ministériel du 20/06/2006



Internet : www.ffsp.fr / E-mail : contact@ffsp.fr



INFORMATION AUX PARTICIPANTS

Balisage



- ⇒ Parcours 5km (vert), 10km (rouge) et 20km (bleu) sans difficulté particulière.
- ⇒ Ouvert à tous, les enfants de moins de 10 ans doivent être accompagnés. L'inscription vaut déclaration de bonne santé.
- ⇒ Licence de participation : délivrée au départ : 3€. Elle donne droit aux tampons IVV si la grille au verso est correctement remplie. Les points d'auto contrôle (chiffre ou lettre) sont matérialisés sur le parcours.
- ⇒ Les chiens doivent être tenus en laisse
- ⇒ Respecter le code de la route
- ⇒ Ne pas fumer, ne pas allumer de feu sur le parcours
- ⇒ L'inscription à la marche vaut déclaration de bonne santé
- ⇒ La FFSP est garantie en responsabilité civile auprès de Groupama

INFORMATIONEN AN DIE TEILNEHMER



- ⇒ Strecken 5km (grün), 10Km (rot) und 20 Km (Blau) ohne besondere Schwierigkeiten .
- ⇒ Jeder kann mitmachen, Kinder unter 10 Jahren nur in Begleitung von Erwachsenen. Teilnahme gilt als Erklärung für gute Gesundheit
- ⇒ Startgebühr : 3€. Auf der Strecke sind Selbstkontrollstellen (Zahl oder Buchstabe) die auf der Karte einzutragen sind
- ⇒ Hunde müssen an der Leine bleiben
- ⇒ Beachten Sie die Straßenverkehrsordnung
- ⇒ Rauchen und Feuer anzünden auf der Strecke sind verboten
- ⇒ Die Teilnahme an der Veranstaltung ist Erklärung guter Gesundheit wert
- ⇒ FFSP ist für Haftpflichtansprüche versichert bei Groupama

Numéro d'urgence : 112

Imprimé par nos soins / Ne pas jeter sur la voie publique



BIENVENUE A WOERTH

La ville de Woerth, au riche passé historique, est situé à 40 km au nord de Strasbourg dans le cadre pittoresque du Parc Naturel des Vosges du Nord.

Renseignements : Andrée Burkhardt 4, rue La Fontaine
67360 Woerth - Tél +33.6.20.29.90.66 / +33.3.88.54.02.46

andreeburkhardt@laposte.net

INSCRIPTION / DEPART & ARRIVEE — START & ZIEHL

- **Restaurant « À l'Etoile d'Or »** - 15, rue de Haguenau - 67360 Woerth
+33 3 88 09 42 32 Ouvert tous les jours de 9h30 à 23h
Sauf mercredi 9h30 à 16h

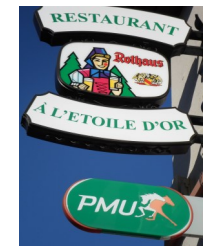

En venant de Haguenau, après le Super U, 1ère route à droite = Parking

- **2ème adresse pour votre licence participation et sa validation**

« **Atelier Béata** » au centre ancien
11, Grand' Rue à Woerth
+33 6 07 16 10 80
Ouverture non stop
Mardi à vendredi de 9h30 à 18h
Samedi de 9h30 à 17h30

