# D'WASCHBRITSCH

Bulletin municipal de Woerth - Mai 2022 - N°6

## CHANTIER DE RESTRUCTURATION - RÉNOVATION DE LA MAISON DES ASSOCIATIONS

Beaucoup de souvenirs refont surface dans la mémoire des Woerthois, au fur et à mesure que des pans de mur de la Maison des Associations s'écroulent sous les coups des engins de chantier.

Une page se tourne... une autre histoire commence...

Progressivement, la nouvelle construction va émerger... Vous pourrez suivre l'avancement des travaux en feuilletant les prochains «Waschbritsch».

### NETTOYAGE DE PRINTEMPS

Les Woerthois et le CMJ se mobilisent pour une matinée nettoyage de la commune !

P.6

### APPEL À FIGURANTS

Endossez un costume le temps d'une journée lors de l'animation du 7 août 2022 !

P.14

### UN AGENDA BIEN REMPLI !

De nombreux évènements sont à venir à Woerth. Consultez l'agenda pour en savoir plus !

P.21

# D'WASCHBRITSCH : MAI 2022

## SOMMAIRE


LE MOT DU MAIRE ..... 03
A LA UNE ..... 04
VIE COMMUNALE ..... 06
PROJETS COMMUNAUX ..... 11
PAROLE AUX ASSOCIATIONS ..... 14
AGENDA ..... 21
INFORMATIONS PRATIQUES ..... 23
ETAT CIVIL ..... 26
ANNIVERSAIRES ..... 27

Les intempéries ont créé une mare éphémère dans le parc du château pour le plus grand bonheur des canards

## INSOLITE !


**Rédaction et conception** : A. Burkhardt, S. Jung E. Kapfer, R. Wagner, P. Le Borgne

**Photos** : Alfred Reeber, Sébastien Frank, Dominique Hoyndorf

**Infographie** : Mégane Starck

**Distribution** : Conseil Municipal


**D'WASCHBRITSCH** est distribué dans les boîtes aux lettres de la ville

Vous pouvez vous le procurer à l'accueil de la mairie

Ou consulter la version numérique sur le site de la commune : www.ville-woerth.eu

# LE MOT DU MAIRE

**Chères Woerthoises et chers Woerthois,**

Vous avez pu l'observer par vous-même : nous sommes très reconnaissants d'avoir pu maintenir en 2021, malgré la situation pandémique plus qu'instable, la plupart des manifestations qui sont entre-temps devenues une tradition à Woerth : Woerth en Fête, le concert des Noëlies, le marché de Noël, etc. Cette année encore, et vous pourrez le constater tout au long de la lecture de cette nouvelle version de la Waschbritsch, les fêtes, cérémonies, et activités associatives ont repris de plus belle. De traditions bien ancrées à nouveautés voilà qu'un pas : à vous de devenir acteur et démontrer votre talent en participant à la fête prévue le 7 août (plus d'informations à la page 14). Que serait une fête sans une bonne dose de créativité ?

Lorsque vous vous promènerez aux abords de la Maison des Associations, vous verrez que les travaux de construction – ou plutôt de démolition - sont entrés dans leur phase active. Pour l'heure, le planning prévisionnel d'avancement des travaux est respecté. Outre une nouvelle salle des fêtes – qui servira aussi de périscolaire – à compétence communautaire et dont les enfants viendront de Woerth, Langensoultzbach, Froeschwiller et Goersdorf, le projet consiste en la construction d'une nouvelle école élémentaire regroupant l'école maternelle et l'école élémentaire de Woerth.
S'il est certain que durant cette phase de travaux, nous ne pouvons accueillir d'évènement rassemblant un grand nombre de personnes, nous faisons tout notre possible pour proposer aux associations locales des lieux adéquats qui leurs permettront de continuer à exercer leurs activités.

Avec le retour des beaux jours, l'envie revient aux un.e.s et aux autres de jardiner. Ainsi, les activités reprennent au jardin partagé, et je crois même qu'à l'heure où j'écris cet édito, des pommes de terre, carottes, salades, et plein d'autres variétés de plants ont été mis en terre. N'hésitez pas à passer dans les Tormatten et surtout… n'oubliez pas d'emporter votre bêche ou votre rateau !

Je vous encourage également à venir manifester votre intérêt dans le nouvel outil informatique que la commune vient d'acquérir, à savoir, une imprimante 3D qui pourra vous aider à réparer un article cassé pour lequel vous ne trouvez plus de pièce de rechange. Des actions « découvertes » seront menées dans les prochains temps ! Restez à l'écoute !

Le musée de la bataille de 1870 vous accueille toute la saison (du 1er avril au 31 octobre) avec cette année, une exposition temporaire dont le thème est « Les services de santé en 1870 ». Vous y trouverez notamment le récit poignant de la vie du médecin qui a œuvré sur le champ de bataille, le Dr SADOUL, une grande figure emblématique de Woerth dont une des salles du Château porte même son nom ! Retrouvez toutes les manifestations autour de cette exposition en page 21 et 22.

L'atelier de restauration et de couture de vêtements d'époque travaille d'arrache-pied pour pouvoir habiller chaque figurant le 7 août prochain dans un souci de s'immerger dans un passé lointain et ainsi rendre hommage à nos aïeux. Comme évoqué plus haut : nous avons besoin de vous pour que la fête soit complète !

Je me réjouis d'ores et déjà de vous rencontrer lors des festivités qui vous seront proposées tout au long de l'été et vous souhaite d'ici-là une bonne lecture de cette nouvelle version de la Waschbritsch.

Enfin je ne peux m'empêcher d'avoir une pensée particulière et reconnaissante pour Mr Hubert WALTHER et Mme Thérèse GRUNDER, engagés fortement, chacun.e à sa manière, à l'animation culturelle et pédagogique dans notre cité, tous deux décédés de manière brutale ces dernières semaines.

Alain FUCHS,
Maire de WOERTH

# ★ A LA UNE - Chantier école/ MAS

## Chantier de restructuration/ rénovation de la Maison des Associations

Le 1er avril nous nous retrouvions à l'office des sports et des loisirs pour une réunion publique avec les associations des parents d'élèves des écoles maternelle et primaire accompagnées des enseignantes.

Lors de cette réunion, les adjoints Nicolas GUTHMULLER et Philippe LE BORGNE ont présenté l'avancement du dossier « pôle scolaire », les différentes étapes à venir ainsi que le calendrier et le coût prévisionnel du chantier. Ce moment privilégié a été riche en échanges, nous avons répondu en toute transparence aux différentes questions.

De par la proximité des lieux, les participants ont pu constater que le chantier du futur pôle scolaire et périscolaire est bien lancé. La première étape qui consistait à la démolition interne des cloisons, au désamiantage, et à l'enlèvement de l'ancienne toiture est terminée.

Aujourd'hui, nous avons attaqué les phases du gros-œuvre et du terrassement.

Cette étape devrait durer environ huit mois. Cette réunion n'est pas la première en date. En effet, les enseignantes avaient déjà été consultées avant la finalisation de l'avant-projet définitif (APD). Par conséquent, elles ont pu constater lors de cette présentation que les points soulignés préalablement avait bien été pris en compte.

Notre volonté est de co-construire ce projet. C'est pourquoi nous ferons plusieurs points d'étape en fonction de l'avancée des travaux. Avec cette nouvelle structure, nous souhaitons proposer un outil de travail performant qui répondra à la fois aux besoins du personnel et à ceux des enfants de notre commune.

# ★ A LA UNE - Chantier école/ MAS

## Nettoyage de la commune

Le samedi 9 avril, la municipalité s'est associée à la commune d'Oberdorf-Spachbach pour organiser une matinée éco-citoyenne. Dès 8h00, une quarantaine de woerthois, petits et grands, ont répondu présent pour participer aux opérations de nettoyage. Le conseil municipal des jeunes (CMJ) s'est également mobilisé pour cette action. Toute la matinée, les volontaires ont sillonné la commune et ses abords pour y ramasser les déchets.

Le CMJ

D'autres chantiers ont également été initiés : désherbage des allées du cimetière, nettoyage du garde-corps qui longe la rivière entre les deux écoles et pose d'une bâche aux abords du terrain de foot.

Les trésors cachés de notre commune

A l'issue de la matinée, les bénévoles des 2 communes se sont rassemblés au stade d'Oberdorf-Spachbach pour faire le bilan de la matinée et déguster une soupe de pois accompagnée de saucisses.

## Inauguration des chantiers de restauration de la continuité écologique du Soultzbach et de la Sauer.

Samedi 26 mars ont été inaugurés deux chantiers de restauration de rivières, sur le Soultzbach au droit des étangs de pêche, et sur la Sauer au droit de l'ancienne pisciculture Albecker, au Liebfrauenthal. Le projet européen Life Biocorridors piloté par le Parc Naturel Régional des Vosges du Nord, commencé en 2012, vise à restaurer les continuités écologiques, indispensables aux déplacements des espèces animales et végétales.

Au Liebfrauenthal

Aux étangs de l'AAPPMA, pour un budget total de 155 000 €, il a été procédé à l'effacement d'un barrage afin de réduire l'impact des étangs sur le cours d'eau tout en maintenant l'alimentation des étangs. Des moines de fonds ont également été créés pour les étangs afin de limiter le réchauffement du cours d'eau.

Au Liebfrauenthal, pour un montant total de 342 000 €, les travaux ont consisté en un réaménagement et à la renaturation d'une prairie de deux hectares à la suite de la suppression de vingt bassins piscicoles, de bâtiments et du barrage avec sa chute d'eau de trois mètres.

Tous ces travaux ont bénéficié d'un fort soutien financier de l'agence de l'eau Rhin-Meuse, de l'Europe, et d'un accompagnement du SDEA, de la communauté de communes Sauer-Pechelbronn, des services de l'Etat, d'une collaboration étroite avec la commune de Woerth, l'AAPPMA de Woerth, la Fédération de pêche, les bureaux d'Etudes et les entreprises. Ce travail de longue haleine avec les acteurs du territoire et l'émergence des chantiers sur ces cours d'eau a généré des travaux ambitieux réalisés en 2020 et 2021 avec d'importantes évolutions paysagères. Des suivis écologiques sont menés, pour suivre la réponse du milieu et des espèces aux opérations menées.

---

## Travaux Forestiers

Une opération d'abattage d'arbres dépérissants (liée aux sécheresses des années précédentes) a eu lieu dans les parcelles 1 et 3 de la forêt communale longeant la route départementale vers le Liebfrauenthal. Ces travaux ont été effectués du 7 au 11 février nécessitant la fermeture de la RD 927 pendant les opérations.

Sur 18,56 hectares, pas moins de 1000 mètres cube, principalement du hêtre (bois d'oeuvre et bois de chauffage), ont été coupés et 300 tonnes de plaquette forestière récoltées en bois énergie. Ces travaux, nécessaires pour la sécurisation de la route, ont permis de valoriser le bois avant qu'il ne soit totalement sec et donc perdu. Les agents forestiers en ont profité pour créer une piste de débardage située à mi-pente qui limitera ainsi les frais d'exploitation à l'avenir.
Il faudra maintenant attendre 5 ans pour voir l'évolution du site. Laissons faire la nature pour voir ce qu'elle nous dit !

## Les activités ont repris au jardin partagé

Une demi-douzaine de personnes a profité de la journée ensoleillée pour se retrouver au jardin partagé situé le long de la rivière à la Tormatt. Un an après le lancement, l'opération a déjà connu un beau succès.

Les premiers travaux ont commencé à être planifiés et les achats de graines et de plants ont été organisés. L'endroit n'est pas seulement destiné à faire des plantations mais aussi à créer des rencontres spontanées, d'où le nom « de Bàbbelgàrde ». Pour cette première rencontre de la saison, Bernard Walther a apporté un échantillon de son jus de pomme. L'occasion de lever le verre et de souhaiter longue vie au jardin partagé.

**Si vous souhaitez rejoindre l'équipe :**
Facebook : Jardin partagé de Woerth
Contact : Béatrice KLEIN BOJE - 03 88 09 52 79

## Nettoyage du Musée

Le 23 mars, le conservateur, aidé de quelques membres de l'association du Musée, a procédé au dépoussiérage des objets exposés et au nettoyage des vitrines. Cette opération est nécessaire après la fermeture hivernale pour préparer le musée à l'accueil du public.

## Cinq anciens combattants ont été décorés

Samedi 19 mars, les membres de la fédération nationale des anciens combattants (Algérie, Maroc et Tunisie) du secteur de Woerth se sont recueillis autour de la stèle dressée en mémoire des victimes. A cette occasion, 5 anciens combattants ont été décorés. De gauche à droite : Georges Ledig a reçu la croix du combattant, Jean-Claude Achard la médaille de la reconnaissance de la nation et Jean-Paul Briot la médaille militaire. Joseph Wolf et Eugène Fuchs, absents, se sont respectivement vu décerner la médaille au titre de la reconnaissance de la nation et la croix du combattant.

# VIE COMMUNALE

## Du changement au secrétariat de la mairie

Mme Estelle WALTHER, qui nous avait rejoint le 15 janvier 2019 pour assurer la relève de Simone RAICHLE au service comptabilité/état-civil, a quitté la mairie de Woerth pour une autre aventure. Au moment de son départ, Monsieur le Maire lui a remis la médaille du travail, bien méritée.

**Mme Estelle OHL a repris le flambeau le 2 mai**, après quelques temps d'accompagnement, nécessaires pour faciliter la transmission du poste. Pour simplifier ce changement, nous avons eu la chance de trouver une « deuxième Estelle ». Au moins le prénom ne change pas !

« Estelle » junior et sénior

## Grève à l'école élémentaire

**Jeudi 13 janvier, le personnel enseignant de l'école élémentaire était en grève.**

La municipalité avait organisé un service minimum d'accueil pour les enfants dont les parents travaillaient et n'avaient pas de solution de garde « grands parents » ou « nounou ». Ils étaient 6 enfants à avoir été accueillis par Martine FULLENWARTH de 8h00 à 16h00 à la bibliothèque de Woerth.

En guise de pause, ils ont eu l'occasion de visiter le centre ancien de Woerth avec ses multiples facettes architecturales, culturelles et bien d'autres ! Une belle journée sous un soleil radieux !

## Animations à la Bibliothèque Municipale

**Les ateliers du mercredi :** un mercredi par mois, la bibliothèque municipale organise un atelier pour les enfants âgés de 4 à 12 ans. Au programme : lectures et bricolages sur des thèmes variés. Le prochain atelier aura lieu :
**Samedi 29 juin de 16h00 à 17h00**, sur le thème des vacances et des voyages (sur inscription au : 03 88 54 07 33). Plus d'informations sur la page Facebook de la bibliothèque !

**Après-midi jeux de sociétés :** vendredi 29 avril, la bibliothèque a organisé en collaboration avec la Caverne de Merlin, une après-midi jeux de sociétés, dédiée aux jeunes de 7 à 15 ans. Cette après-midi était une belle occasion de découvrir de nouveaux jeux et surtout, de partager un moment convivial (pour certains en famille), tout en s'amusant !

**Votre bibliothèque a mis en place de nouveaux horaires :**

- Mardi : de 14h00 à 18h00
- Mercredi : de 09h00 à 12h00 et de 14h00 à 18h00
- Vendredi : de 15h00 à 19h00

## Présentation de L'EHPAD de Woerth

Géré par le Centre Hospitalier Intercommunal de la Lauter de Wissembourg, il peut accueillir **60 résidents** :

- **Deux Unités de Vie Protégées de 20 lits chacune**, au rez-de-chaussée, pour des personnes âgées atteintes de la maladie d'Alzheimer ou maladies neurodégénératives apparentées.

- **Une Unité de 20 lits** au 1er étage pour des personnes âgées dépendantes.

Il assure un hébergement et un accompagnement individualisé aux personnes, dans le respect des droits des personnes âgées. Des professionnels gravitent autour du résident : médecins, infirmiers, aides-soignants, agents de services hospitaliers, animateurs, aide-médicaux psychologique, ergothérapeutes, diététicien, psychologue, neuropsychologue, agent d'entretien et de cuisine. Le tout en coopération avec des libéraux : médecins traitants, kinésithérapeute, pédicure.

L'établissement est soutenu par les bénévoles de l'association le « Sunne Strahl » présidée par Mme Cabirol de Saint Georges. Ils égayent la vie des résidents et leur engagement financier soutient les animations (intervention de musiciens, achat d'un barbecue, d'un four à tartes flambées, décorations, matériel de bricolage...).
**N'hésitez pas à rejoindre notre dynamique équipe de bénévoles !!**

### Les projets

- **Comité des résidents** : implication des résidents dans les décisions.

- **Approches non médicamenteuses** :
  - Éveil sensoriel avec des moments de détente adaptés à chacun,
  - L'aromathérapie avec l'utilisation d'huiles essentielles,
  - La médiation animale : séances de médiation animale collectives et individuelles. En 2020, un chat a été adopté. Fruit d'une collaboration avec l'association les Portes de l'Espoir,
  - Musicothérapie : chants, musique, intervention de musicien.

- **La pédagogie Montessori** : l'un des principes cette méthode est de donner du sens à la vie, faire travailler et utiliser la mémoire en proposant des activités de la vie courante perdues. Elle permet le maintien de l'autonomie et la restauration de l'estime de soi grâce au sentiment d'existence « en tant que personne qu'elle implique ».

### L'EHPAD, avant tout un lieu de vie

- Respect du rythme, soins adaptés et personnalisés. Les résidents se lèvent, se couchent, mangent quand ils le souhaitent.

- Activités réparties sur la journée selon les envies : danse assise, pâtisserie, bricolage, jardinage, cinéma, couture, promenades, festivités, jeux, gymnastique, music, etc...

### !! APPEL AUX DONS !!

**L'Etablissement manque de moyens pour mener à bien ses objectifs. Nous lançons un appel aux dons pour nous soutenir.** Les besoins :

- **Matériel de bricolage** (pinceaux, peintures, feutres, crayons de couleurs, feuilles cartonnées...)
- **Matériel de cuisine** (batteur, fouets, spatules, couteaux de cuisine, balance, bols)
- **Fruits** (cueillis ou à cueillir) pour des ateliers de pâtisseries / confitures
- **Matériel d'esthétique** : limes à ongles, vernis à ongles, dissolvant

**Les dons, matériels ou financiers, peuvent être déposés chaque après-midi de 14h00 à 17h00 à l'EHPAD de Woerth.**

**Seul on va vite, ensemble on va plus loin...**

# PROJETS COMMUNAUX

## Le Conseil Municipal des Jeunes (CMJ)

Depuis sa mise en place en novembre dernier, le Conseil Municipal des Jeunes a participé à plusieurs actions au sein de la municipalité. Retour en images sur l'investissement de ces jeunes élus plein d'enthousiasme !

Commémoration du 11 novembre 2021

Commémoration du 8 mai 2022

**Immersion à la bibliothèque Municipale de Woerth**

Dans le cadre de l'appel aux dons de livres, effectué pour la bibliothèque, 4 jeunes ont passés 2 heures à la bibliothèque pour comprendre son fonctionnement, participer au rangement des ouvrages et à leur mise en valeur.

**Installation des décorations de Pâques au centre-ville**

# PROJETS COMMUNAUX

**Principales délibérations du conseil municipal :** Janvier à avril 2022

### Finances

- Attribution d'une subvention au Syndicat d'Initiative de Woerth et Environs pour le remboursement des frais liés à l'organisation des commémorations des 6 et 8 août 2021.

- Fixation des tarifs communaux des concessions de cimetière de 6m$^2$.

- Compte administratif 2021 : Il a été adopté à l'unanimité. Il dégage en section de fonctionnement un excédent de 294 360 € et en section d'investissement un déficit de 515 707 €.

- Budget 2022 : Il s'équilibre en section de fonctionnement à 2 202 500 €, et en section d'investissement à 4 986 831 €. Les principaux travaux prévus sont : le solde des travaux d'éclairage public, l'installation de cavurnes au cimetière, les travaux de rénovation au 4 Grand'Rue (ancienne trésorerie), les travaux de rénovation-restructuration de la Maison des Associations, les travaux de réhabilitation d'un tronçon de la Grand'rue.

- Fixation des taux d'imposition de la taxe foncière pour 2022 : Ils s'élèvent à 29,30% pour le bâti et à 62,40% pour le non bâti.

### Forêt communale

- Programmation des travaux d'exploitation et des travaux patrimoniaux en forêt communale de Woerth pour l'année 2022.

- Cession du lot de chasse communal n° 550C01 à Julien BASTIAN.

### Sport et Culture

- Revue des tarifs d'entrée au Musée de la bataille du 6 août 1870.

- Création d'une piste d'athlétisme au stade des Turcos.

- Convention pour la mise à disposition de l'Office des Sports et Loisirs à la ligue du Grand'Est de football.

Le compte rendu des délibérations du conseil municipal est librement consultable sur le panneau d'affichage de la mairie ou sur le site internet de la commune www.ville-woerth.eu

# PROJETS COMMUNAUX

## Budget primitif de notre commune pour l'année 2022

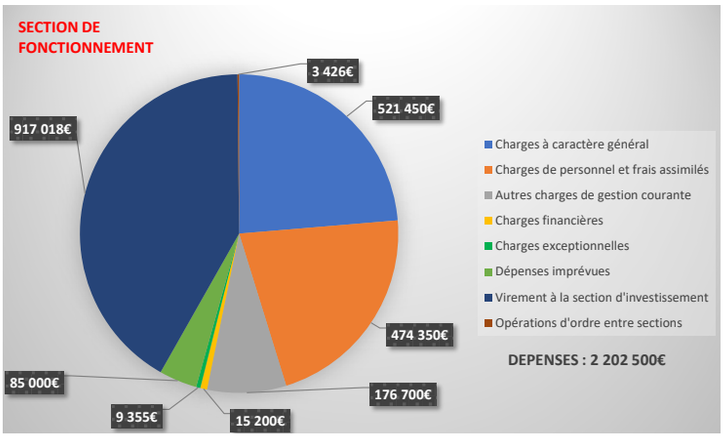


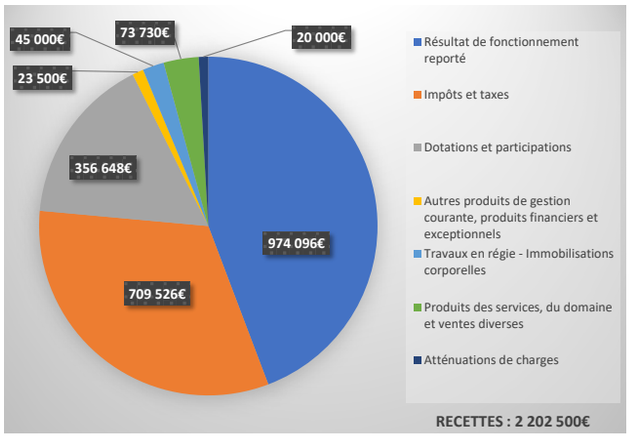


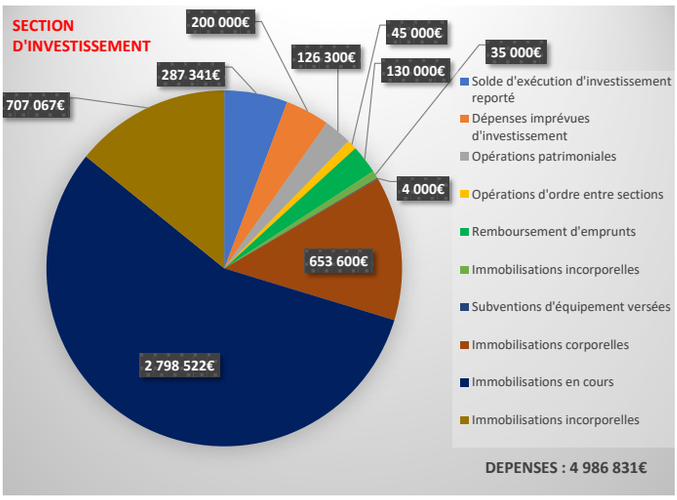


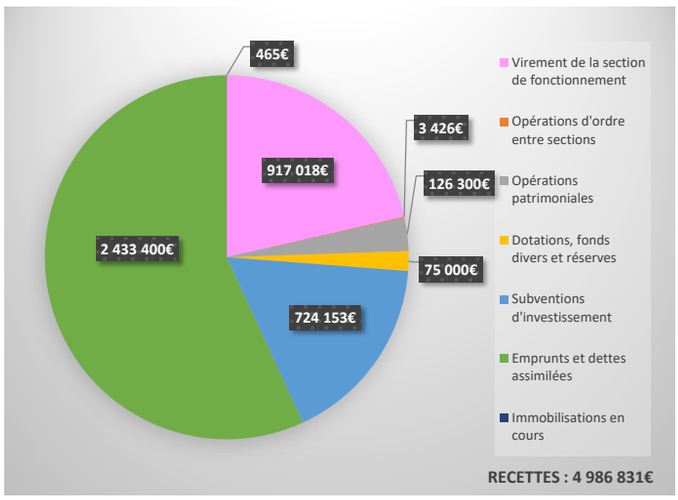


## Détails des investisements prévus au budget 2022

| LISTING DES INVESTISSEMENTS PRÉVUS EN 2022 | | |
|---|---|---|
| 1 | Dépenses imprévues d'investissement | 200 000.00 € |
| 2 | Travaux en régie (4 Grand'Rue) | 45 000.00 € |
| 3 | Frais d'études VRD Grand'Rue et Impasse des Roseaux | 35 000.00 € |
| 4 | Piste d'athlétisme et auvent Office des Sports et Loisiris | 56 300.00 € |
| 5 | Cavurnes | 12 000.00 € |
| 6 | Travaux entreprises (4 Grand'Rue) | 50 000.00 € |
| 7 | Travaux Trésorerie (ascenseur + travaux entreprises) + Bibliothèque | 150 000.00 € |
| 8 | Travaux VRD Grand'Rue et rue des Aulnes | 449 000.00 € |
| 9 | Travaux d'éclairage public + génie civil | 30 000.00 € |
| 10 | Installation de canisettes | 7 100.00 € |
| 11 | Plateau mulching pour tondeuse ventrale | 6 000.00 € |
| 12 | Déplacement monument aux morts | 40 000.00 € |
| 13 | Etagères et matériel récolement musée | 2 000.00 € |
| 14 | Nouveaux livres bibliothèque | 1 200.00 € |
| 15 | Restructuration MAS | 2 798 522.75 € |

## A Woerth le 7 août, scènes de la vie quotidienne en 1870

# Venez costumés !

La commune de Woerth propose une reconstitution de la vie de tous les jours à cette période, dans le parc du château. Un bivouac sera également organisé par l'association « les Amis du musée ».

Il y aura entre autres : une scène de lavage de linge avec les lavandières en action, une classe de l'époque, un marché de loisirs et d'artisanat, le tout avec des bénévoles grands et petits en habit d'époque.

**Pour réaliser ces scènes, nous recherchons des figurants.**

**Endossez le temps d'une journée un costume de militaire, paysan ou notable, et participez à l'animation du dimanche 7 août.**

Pour réserver les costumes, merci de vous adresser à la Mairie ou à Mme Françoise SCHLOUPPE au 06 21 78 23 12.

## Devenez guetteurs de la paix

Retour des guetteurs de la paix en 2022 !

Comme l'an passé, durant 7 jours, du 30 juillet au 5 août, deux guetteurs, un le matin et un autre le soir, seront aux aguets. Ils écouteront et observeront les premières et les dernières activités de la vie de la ville, depuis le haut de la tour du château.

Pendant une heure, ils n'auront sur eux ni téléphone, ni appareil photo, ainsi la vue et l'ouïe seront disponibles et seuls les yeux et les oreilles seront en activité (peut être que l'odorat sera parfois sollicité).

**Vous souhaitez tenter l'expérience et devenir guetteur de la paix pour cette édition 2022 ?** Contactez-nous : contact@ville-woerth.eu

# PAROLE AUX ASSOCIATIONS

## Atelier de restauration de costumes anciens

Voici des robes que nous avons transformées :

Avant / Après

Avant / Après

Nous sommes toujours **à la recherche de robe de mariée et de robe de réception** (de toute époque). Vous pouvez les déposer en mairie (du lundi au vendredi de 9h00 à 12h00) ou à l'atelier couture qui se trouve sur l'arrière du château (uniquement le jeudi après-midi de 14h00 à 16h00).

**Contact :**
- MICHEL Elisabeth : 06 07 63 87 37
- SCHLOUPPE Françoise : 06 21 78 23 12

Merci à tous les sympathiques donateurs passés et futurs !

## Sortie en Forêt Noire avec le Club Philatélique

**Le Club Philatélique organise une « Sortie Forêt Noire » le 11 juin 2022.**

Cette sortie en bus fera découvrir les célèbres chutes de Triberg et le lac du Mummelsee.

**(COMPLET)**

# PAROLE AUX ASSOCIATIONS

## L'association Esperance vous convie

• **40 ans de l'Eglise, les 17 et 18 juin** : L'Église Évangélique de Woerth de la route de Soultz se réjouit de fêter cette année 40 ans de présence dans la ville. Les festivités auront lieu le dimanche 18 septembre à 10h. Tout le monde est chaleureusement convié à cet événement pour regarder avec reconnaissance sur ces années passées.

• **Course solidaire, le 3 juillet** : c'est une course où chaque participant cherche des sponsors dans son entourage. Ces derniers s'engagent sur des promesses de dons en fonction des km parcourus. Les bénéfices récoltés vont permettre de soutenir l'ONG SEL (Service d'Entraide et de Liaison) qui soutient des projets agricoles en Afrique.

L'évènement est ouvert à tous, sportif ou non. Le départ se fera à 14h00 au parc du château de Woerth Inscription obligatoire et limitée. Pour plus d'informations : www.association-esperance.fr ou par email alex.portaz@gmail.com

## Les Amis du Musée

En novembre 2021, plus d'une trentaine d'élèves des classes de 4e et 3e du collège Mac-Mahon de Woerth ont marché sur les traces que l'histoire a laissé sur notre territoire, il y a plus de 150 ans.

Grâce à l'initiative de leurs dynamiques professeurs Aurore KALINOWSKI et Céline VIX, qu'on ne peut que féliciter, les collégiens déjà préparés à cette sortie, ont accueilli avec beaucoup d'intérêt et de sérieux, les explications des événements données par Roland HOYNDORF, un guide des Amis du musée.

Au monument emblématique du belvédère qui donne une vue générale sur le champ de bataille, ils ont pu suivre le déroulement de la bataille et en connaître les conséquences tragiques pour les combattants. Lors de la visite du musée qui a suivi, ils ont pu voir les uniformes, armes, tableaux, le diorama et autres objets ramassés après la bataille du 6 août. Élisabeth MICHEL qui les avait accueillis, leur a fait passer une cuirasse portée lors des combats. Deux collégiens ont pu l'essayer et découvrir la sensation que cela procure de la porter.

Vous les élèves, êtes maintenant les ambassadeurs de ces événements et pouvez proposer à vos proches de découvrir cette page de notre histoire et visiter notre musée. Quelques jours après, les collégiens ont eu la gentillesse de faire parvenir à leur guide leurs remerciements touchants avec une petite phrase. La plus remarquable qui nous interpelle est : « Je ne pensais pas que tout ceci s'était passé à côté, chez nous ».

Cette année, le musée présente l'exposition « Les Services de Santé en 1870 ». C'est pour nous, habitants de Woerth et des villages environnants, l'occasion de (re)découvrir cette tragique journée du 6 août 1870 et les services de santé mis en place pour la prise en charge des milliers de combattants blessés. Peut-être qu'alors vous direz : *« Je ne pensais pas que tous ceci s'était passé à côté, chez nous »*.

# PAROLE AUX ASSOCIATIONS

## Une semaine de randonnées avec l'Amicale Artistique et Sportive « D'laufer de Woerth »

L'association renoue avec sa semaine de randonnées découvertes en groupes après 2 ans d'interruption.

Chaque année, cette semaine de randonnées pédestres rassemble une centaine de marcheurs venant des 4 coins de la France, de la Belgique, du Luxembourg et d'Allemagne.
Les départs de ces 5 jours de randonnées auront lieu à la salle polyvalente de Gœrsdorf du lundi 04 au vendredi 08 juillet. Inscription obligatoire.

**Tarif et renseignement sur :**
www.lauferdewoerth.com

## Caritas

Connue pour sa banque alimentaire, CARITAS reçoit régulièrement des dons de jouets et de livres en très bon état. Les membres de l'association ont donc proposé de faire des journées de vente consacrées uniquement aux jouets et livres d'occasion avec des prix défiant toute concurrence allant de cinquante centimes à cinq euros.

# PAROLE AUX ASSOCIATIONS

## Croix-rouge

Message à destination des habitants de Woerth et environs :

La Vesti-boutique Croix-Rouge se situe derrière le château de Woerth, 10 rue du moulin. Une équipe dynamique et sympathique vous y accueillera. Elle est ouverte à tous !

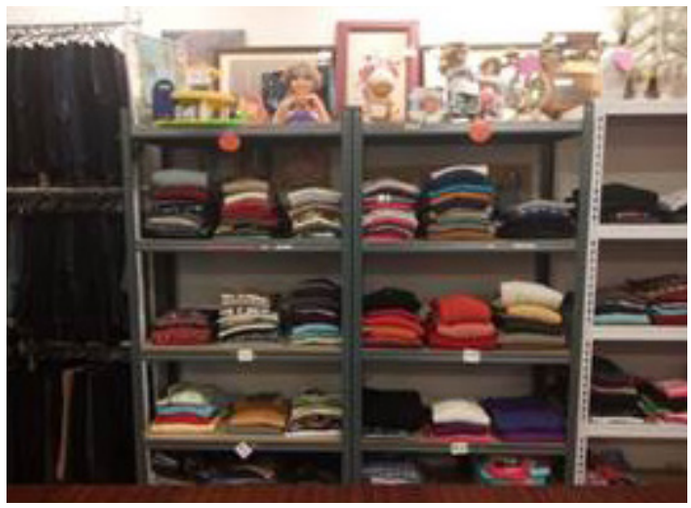

Vous y trouverez un grand choix de vêtements pour hommes, femmes, enfants et bébés, accessoires, jouets, livres, chaussures.

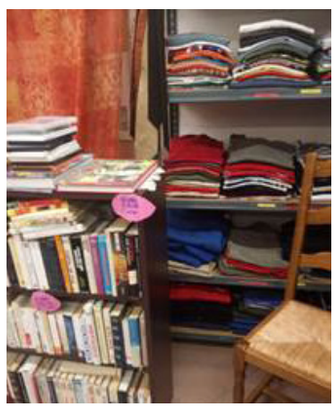

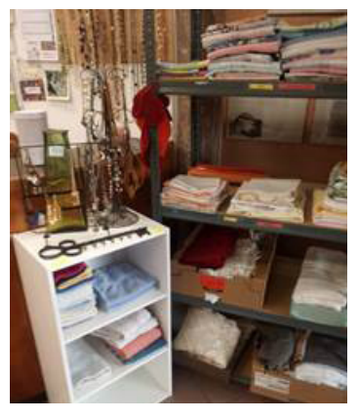

Merci de donner des vêtements corrects et propres. Nous vous rappelons que les containers ne sont pas des poubelles !

**Ouverture au public :**

- Le jeudi de 14h00 à 17h00
- Le premier samedi du mois de 14h00 à 17h00

**Dépôt des vêtements :**

- Le lundi de 9h00 à 11h00
- Le jeudi de 9h00 à 11h00 et de 14h00 à 16h30
- Dans les 2 containers devant le bâtiment de la Croix-Rouge

# PAROLE AUX ASSOCIATIONS

## Aappma

L'AAPPMA a repris ses activités le 3 avril à l'étang du Stockmatt avec une matinée de pêche à la truite.

Les prochaines matinées de pêche auront lieu les dimanches 5 et 19 juin, 11 et 25 septembre de 7h00 à 11h00.

La matinée est au prix de 15 € et comprend la pêche, une boisson et une grillade.

A noter également que pour la première fois (et pas la dernière), nous avons fait appel à des débroussailleuses écologiques pour l'entretien de notre site.

## ACLS de Woerth

**L'ACLS Woerth organise :**

- **Des <u>marches</u>** tous les mardis et propose 2 parcours : 3 km et 8 km. Départ rue des Turcos, à 13h45 en covoiturage.

- **Des sessions de <u>jeux de cartes</u>** tous les mercredis, de 14h00 à 18h00 et les lundis des semaines impaires de 20h00 à 00h00, à l'ancienne Trésorerie.

Renseignements **:** Marcel HAENEL
03 88 09 40 79 ou 06 46 17 59 86

## APE Collège Mac Mahon

L'association des parents d'élèves du collège de Woerth organise un **marché aux puces, le 12 juin 2022**. Contact et informations : Monsieur HASENFRATZ au 07.86.48.96.35 ou apecollegewoerth@gmail.com

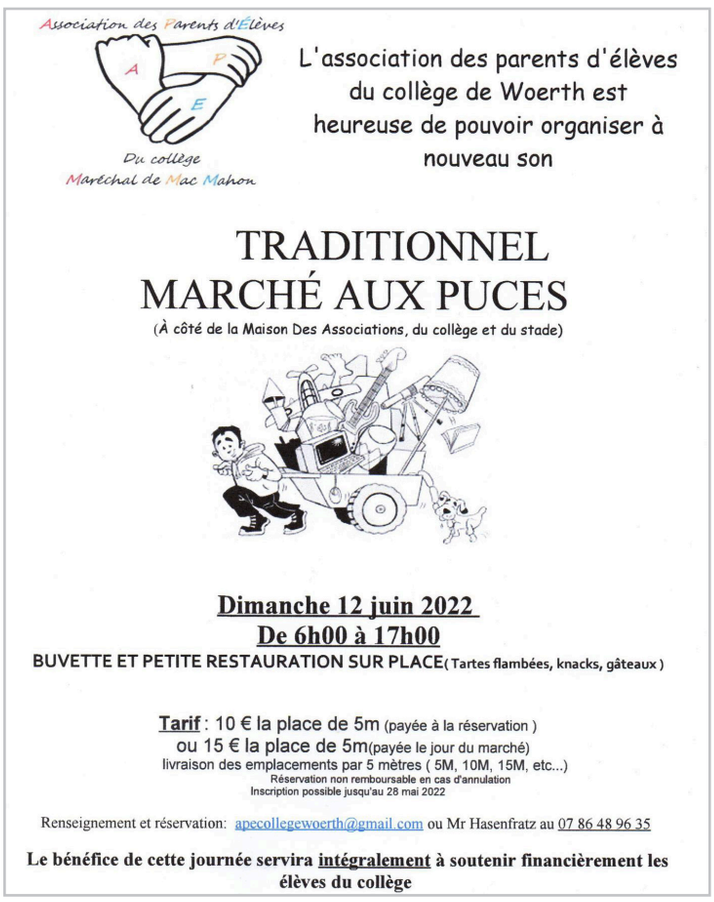

Association des Parents d'Élèves
Du collège Maréchal de Mac Mahon

L'association des parents d'élèves du collège de Woerth est heureuse de pouvoir organiser à nouveau son

TRADITIONNEL
MARCHÉ AUX PUCES
(À côté de la Maison Des Associations, du collège et du stade)

**<u>Dimanche 12 juin 2022</u>**
**<u>De 6h00 à 17h00</u>**
BUVETTE ET PETITE RESTAURATION SUR PLACE( Tartes flambées, knacks, gâteaux )

<u>Tarif</u> : 10 € la place de 5m (payée à la réservation )
ou 15 € la place de 5m(payée le jour du marché)
livraison des emplacements par 5 mètres ( 5M, 10M, 15M, etc...)
Réservation non remboursable en cas d'annulation
Inscription possible jusqu'au 28 mai 2022

Renseignement et réservation: apecollegewoerth@gmail.com ou Mr Hasenfratz au 07 86 48 96 35

**Le bénéfice de cette journée servira <u>intégralement</u> à soutenir financièrement les élèves du collège**

# PAROLE AUX ASSOCIATIONS

## UtilEco

Vous trouverez ci-dessous plus de détails sur le service de location et lavage de couches pour bébé :

## L'Espérance - E.S.P.O.I.R.S

**L'association « L'Espérance – E.S.P.O.I.R.S » organise un grand week-end de la solidarité à Woerth et Morsbronn-les-Bains les 17, 18 et 19 juin.** Au programme :

**Vendredi 17 juin, place de la gare à Woerth :**
- 18h00 : inauguration et début du show avec DJ Alex Nite
- 20h15 : Grand moment avec le prêtre des loubards, Guy GILBERT
Il sera accompagné par la « Soultzermannerchor »
- 22h30 : Soirée dansante avec DJ Alex Nite

**Samedi 18 juin, Eglise de Morsbronn :**
- 11h00 : Guy GILBERT rencontre les jeunes des Vosges du Nord

**Samedi 18 juin, place de la gare à Woerth :**
- 18h00 : Moment de prière interreligieux animé par la chorale « Outre Gospel »
- 20h15 : Grand moment avec le prêtre Guy GILBERT
Il sera accompagné par l'ensemble « Melodia » et Pauline SCHENKEL, star de la variété allemande
- 22h30 : Soirée dansante avec l'ensemble « Melodia »

**Dimanche 19 juin, place de la gare à Woerth :**
- 09h00 : Rassemblement des motards. Départ à 10h00 pour un circuit dans les Vosges du Nord
- 10h30 : Messe solennelle de la Fête Dieu
- 12h00 : Repas sur place (réservation obligatoire au 06 74 71 22 83)
- 15h00 : Défilé de voitures anciennes, Visite du champ de bataille en autobus avec guide
Nombreuses attractions et animations - Petite restauration
- 17h00 : Tirage de la tombola. Nombreux lots à gagner
- 20h00 : Soirée 100% Johnny avec Jean-Claude BADER

Si vous désirez que des articles concernant vos associations figurent dans le prochain bulletin municipal, veuillez les envoyer **avant le 15 août,** accompagnés d'une photo de préférence, à l'adresse suivante : wagner.remy0149@orange.fr. **Les articles arrivés après cette date, ne pourront plus être pris en compte pour le prochain bulletin municipal et paraîtront dans le bulletin suivant.**

# AGENDA - À découper et à conserver

## Juin

**Dimanche 5 juin** : Matinée de pêche à l'étang de Woerth

**Samedi 11 juin** : Vente de jeux, jouets, puzzles et livres de 10h00 à 16h00 à CARITAS, 3 rue Victor Hugo

**Dimanche 12 juin** : Marché aux puces organisé par les parents d'élèves du Collège MacMahon rue Victor Hugo

**Dimanche 12 juin** : Balade printanière autour de Langensoultzbach organisée par l'association « Fruits Fleurs et Nature ». Inscription avant le 5 juin : 07.71.16.32.27

**Les dimanches 12 et 19 juin** : Elections législatives, de 8h à 18h. Le bureau de vote est à l'école maternelle

**Du 17 au 19 juin** : Grand week-end de la solidarité avec l'association « L'Espérance ESPOIRS » place de la gare et parc du Château. *Détails : page 20 du bulletin municipal*

**Les 18 et 19 juin** : « Les Arts du Feu et leurs amis »
Démonstrations et exposition-vente d'artisanat au parc du château à Woerth le samedi de 14h00 à 22h00 et le dimanche de 10h00 à 18h00

**Dimanche 19 juin** : Matinée de pêche à l'étang de Woerth

**Mardi 21 juin** : Fête de la musique, organisée par l'Entente Musicale au château de Woerth

**Mercredi 29 juin :** Atelier du mercredi (enfants de 4 à 12 ans), de 16h00 à 17h00, organisé par la Bibliothèque Municipale de Woerth, sur le thème des vacances et voyages (sur inscription au 03 88 54 07 33).

## Juillet

**Dimanche 3 juillet** : Association « Espérance » Course solidaire. Départ à 14h00 au parc du château de Woerth

**Du 4 au 8 juillet** : Semaine de randonnées découvertes avec « D'laufer de Woerth »

**Dimanche 10 juillet** : Musée de la bataille du 6 août 1870
Visite guidée de l'exposition « Les services de santé en 1870 » avec le Dr Roland Blavin

**Mercredi 13 juillet** : Cérémonie du 14 juillet à 19h00, à la caserne des pompiers de Woerth

**Du 23 au 25 juillet : WOERTH EN FÊTE ! Avec Messti, Place de la Gare, pendant les 3 jours**

- **Samedi :** Soirée dansante avec « Les Koï's » à partir de 21h00 - Restauration sur place - Spectacle pyrotechnique à 23h00

- **Dimanche :** Marché aux puces au centre-ville - Exposition de voitures anciennes et de prestige dans le parc du château - Restauration dans la cour du château - A partir de 18h00 : Soirée dansante avec le groupe « Chez l'Fred » et restauration.

- **Lundi :** Haari Owe à partir de 18h30 - Soirée dansante avec le duo « Pêche d'Enfer ».

**Du 30 juillet au 5 août** : Guetteurs de la Paix : un guetteur et un accompagnateur sont aux aguets, au sommet de la Tour du château, 1 heure le matin et 1 heure le soir pour recueillir les premières et les dernières activités de la journée

# AGENDA - À découper et à conserver

## Août

**Vendredi 5 août** : Conférence de Patrick SERRE : « L'armée capturée : La triste épopée des prisonniers français en 1870-1871 » à 18h30 à l'église protestante de Woerth

**Samedi 6 août** : Commémoration 1870 au monument français route d'Elsasshausen à Woerth

**Dimanche 7 août** : Scènes de la vie quotidienne pendant le conflit de 1870 et bivouac au parc du château de Woerth. *Pour réaliser ces scènes, nous recherchons des figurants : voir page 14.*
Au programme :
- 11h00 : Apéritif concert avec l'entente musicale
- 13h00 : Restauration
- 14h00 : Visite Centre Ancien avec M. BUSSER
- 15h00 : Groupe folklorique du Pays de Hanau
- 17h00 : Ambiance musicale avec les musiciens du cœur
- Tout au long de la journée : Bénévoles costumés en promenade, présence de l'Attelage Alsace Nord en costume d'époque, école à l'ancienne, lavandières en action, jeux anciens en bois et autres jeux pour enfants, jeux de cartes, dame tricoteuse, histoire de Woerth en images et petit marché du terroir et des artisans

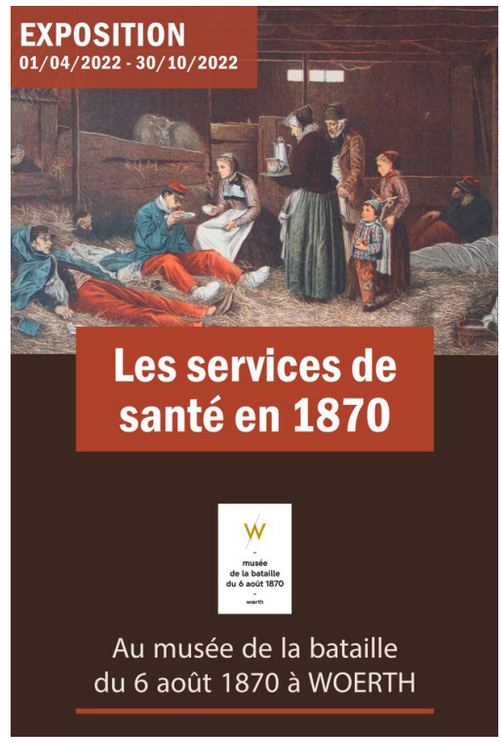


## Septembre

**Dimanche 11 septembre** : Matinée de pêche à l'étang de Woerth

**Samedi 17 et dimanche 18 septembre** : Musée de la bataille du 6 août 1870 - Journées européennes du patrimoine « Un regard sur une collection »

**Lundi 19 septembre** : Association « Espérance » - 40 ans de présence de l'Eglise Evangélique à Woerth à partir de 10h00 route de Soultz à Woerth

**Dimanche 25 septembre** : Matinée de pêche à l'étang de Woerth

## Et tout au long de l'année :

- **D'laufer de Woerth**
Marche : les jeudis des semaines paires. Départ à 13h30 au terrain de jeux – route de Lembach à Woerth .

- **ACLS** :
Marche : tous les mardis, départ à 13h45 rue des Turcos à Woerth
Jeux de cartes : tous les mercredis, de 14h00 à 18h00 et les lundis des semaines impaires de 20h00 à minuit à l'ancienne Trésorerie.

Renseignements : Marcel HAENEL
03 88 09 40 79 ou 06 46 17 59 86

### APPEL A EXPOSANTS

**La prochaine édition du Marché de Noël de Woerth aura lieu :**

Samedi 26/11, de 16h30 à 20h30
Dimanche 27/11, de 11h00 à 18h30

**Vous souhaitez exposer ou participer à cette édition 2022 ?**
Contactez la mairie au 03 88 09 30 21 ou par email contact@ville-woerth.eu

# INFORMATIONS PRATIQUES

## Stop PUB

**Chaque année, un foyer français reçoit en moyenne 40 kg de prospectus !**
Si vous ne lisez pas ces publicités qui inondent votre boîte aux lettres, il existe un moyen très simple : adopter l'autocollant STOP PUB.

**Cet autocollant peut être retiré en Mairie, pendant les heures d'ouverture.**

### La gendarmerie vous donne quelques conseils pour les vacances :

- N'indiquez pas vos dates de départ en congés sur les réseaux sociaux.

- Évitez les signes révélant votre absence (courrier accumulé dans la boîte aux lettres, dates d'absence sur le répondeur téléphonique,…).

- N'oubliez pas, avant votre départ, de fermer correctement fenêtres et volets. Vérifier le bon état de vos serrures et verrous, prenez conseils auprès de professionnels pour ces fermetures. Ne cachez pas vos clés sous le paillasson, dans un pot de fleurs ou tout autre endroit à l'extérieur !

- Ne laissez pas d'outils ou de matériels à l'extérieur de votre habitation pouvant faciliter les méfaits des cambrioleurs (échelle, tournevis, outillage divers etc.).

- Dans la mesure du possible, ne laissez pas de grosses sommes d'argent dans votre habitation. Mettez vos bijoux, objets d'art et valeurs en lieu sûr. Répertoriez et photographiez-les.

- Signalez votre absence à la gendarmerie locale grâce à l'opération tranquillité vacances.

Pour en savoir plus : https://www.gendarmerie.interieur.gouv.fr/zooms/pour-des-vacances-en-toute-tranquillite

GENDARMERIE
NOTRE ENGAGEMENT, VOTRE SÉCURITÉ

# INFORMATIONS PRATIQUES

**Vous vous êtes toujours posé la question du fonctionnement d'un bureau de vote ? Vous êtes citoyens électeurs ?**

**▶ Devenez assesseurs !**

**Ou que veut dire : « Er/Sie sitzt àn de Wàhle !**

Il est nécessaire pour chaque assesseur d'être français.e, majeur.e et d'être inscrit.e sur la liste électorale de la commune.

## Quelles sont les missions d'un assesseur ?

Les assesseurs sont chargés de veiller, sous la responsabilité du président du bureau de vote, au bon déroulement des opérations électorales pendant la durée du scrutin de 8h à 18h (8h à 19h pour les élections présidentielles).

1/ Table de décharge :
- je vérifie l'identité de l'électeur.
- je vérifie qu'il est bien inscrit sur la liste électorale ; c'est là aussi que sont déposées les enveloppes et les bulletins de vote.

2/ Je dirige l'électeur vers l'isoloir en m'assurant qu'il ait pris au moins 2 bulletins de vote.

3/ J'ouvre le volet de l'urne pour que l'électeur puisse mettre son enveloppe.

4/ Je présente la feuille d'émargement pour que l'électeur la signe.

5/ J'estampille la carte électorale de la date du jour.

## Quelles sont les missions d'un scrutateur ?

Un scrutateur participe aux opérations de dépouillement.

1/ Les émargements et les enveloppes déposées dans l'urne sont comptés.

2/ Un scrutateur ouvre les enveloppes de vote une à une, déplie le bulletin et le passe à un autre scrutateur qui le lit à voix haute et intelligible. Les noms portés sur les bulletins sont relevés sur des feuilles préparées à cet effet et par au moins deux scrutateurs.

## Comment devenir assesseur et/ou scrutateur ?

Dans la journée, des relais entre les assesseurs sont mis en place pour la tenue du bureau. **Si vous êtes intéressés par cette démarche civique, contactez la mairie, au 03 88 09 30 21 ou contact@ville-woerth.eu.**

## Quelques rappels pour l'entretien de vos jardins et espaces verts

**► Les haies aux abords de la voie publique se doivent d'être taillées**

Les haies doivent être taillées à l'aplomb du domaine public et leur hauteur doit être limitée à 2 mètres, voire moins là où le dégagement de la visibilité est indispensable.

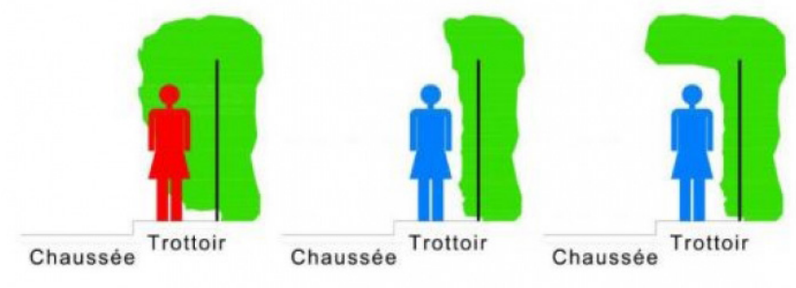

En bordure des voies publiques, l'élagage des arbres et des haies incombe au propriétaire (ou locataire), qui doit veiller à ce que rien ne dépasse de sa clôture.

**► Le brûlage des déchets verts est strictement interdit**

**► Que faire de ses déchets verts ?**

Il est possible de les utiliser en paillage ou en compost individuel car ils sont biodégradables. Il est également possible de les déposer en déchèterie de Woerth.

Les horaires sont les suivants du 1er avril au 30 septembre :

| | |
|---|---|
| **LUNDI** | : FERMÉ |
| **MARDI** | : 9h00 - 11h45 / 14h00 - 17h15 |
| **MERCREDI** | : 9h00 - 11h45 / 14h00 - 17h15 |
| **JEUDI** | : 9h00 - 11h45 / 14h00 - 17h15 |
| **VENDREDI** | : 9h00 - 11h45 / 14h00 - 17h15 |
| **SAMEDI** | : 9h00 - 11h45 / 14h00 - 17h15 |
| **DIMANCHE** | : FERMÉ |

# ETAT CIVIL : de janvier à avril 2022

## Naissances

**KONRATH MULLER Eden**
le 8 septembre à Wissembourg

**STOLTZ Alicia**
le 19 février à Wissembourg

**DIETRICH Aaron**
le 17 mars à Haguenau

**CHRIST Valentin**
le 22 mars à Haguenau

**MENET Evan**
le 27 mars à Wissembourg

**WURTH Esteban**
le 2 avril à Haguenau

## Décès

**CULOSSE Jeanne, épouse ROTH**
le 6 janvier à Woerth

**GERST Renaud**
le 18 janvier à Woerth

**KIM André**
le 23 janvier à Haguenau

**SCHULER Alice, veuve WEISGERBER**
le 26 janvier à Woerth

**NIPPERT Lina, veuve PLAIT**
le 17 février à Woerth

**KNITTEL Marie Antoinette, veuve PFAFF**
le 24 février à Woerth

**KOLB Marguerite, veuve WESTENHOEFFER**
le 20 mars à Woerth

**CHRISTMANN Georges**
le 23 mars à Morsbronn-les-bains

**ROSENFELDER Elisabeth**
le 30 mars à Châtenay-Malabry

**WALTHER Hubert**
le 20 avril à Woerth

**REEBER Robert**
le 24 avril à Woerth

**MEYER Thérèse, veuve GRUNDER**
le 25 avril à Woerth

(sous réserve d'avoir été déclaré en mairie)

# ANNIVERSAIRES : de juin à septembre 2022

## Juin

02 : OTT Emile, 80 ans
04 : GROSS Xavier, 94 ans
06 : DISCH André, 75 ans
06 : WOERTH Louis, 83 ans
14 : BAHL René, 83 ans
16 : SCHWEICKERT Xavier, 85 ans
17 : KREISS Elisabeth, 81 ans
19 : BRAYE Hilde, 80 ans
21 : KLEIN Nicole, 75 ans
21 : HICKEL Carmen, 76 ans
22 : MAGAR Lucien, 84 ans
24 : KIM Maria, 79 ans
26 : GAERTNER Emile, 83 ans
27 : LAVAL Jean-Louis, 75 ans
27 : OBERHOFFER Astride, 80 ans
30 : OTT Marlène, 84 ans

## Juillet

05 : LANGENFELD Louise, 83 ans
06 : NIPPERT Emma, 81 ans
07 : MULLER Jean, 76 ans
08 : BRICKA Louise, 84 ans
09 : EISER Anne, 91 ans
10 : EDER Marie-Thérèse, 79 ans
10 : GANGLOFF Hortense, 98 ans
11 : BAUER Margarete, 82 ans
16 : SCHNEIDER Robert, 76 ans
17 : LAEMMEL Jacqueline, 77 ans
22 : CHRIST Madeleine, 90 ans
24 : DIETZ Lydia, 78 ans
26 : WALTER Marie-Thérèse, 91 ans
26 : ALTMANN Jacqueline, 76 ans
28 : FUCHS Marie-Georgette, 91 ans
30 : BARDE Elisabeth, 78 ans
30 : MARTIN Bernard, 78 ans
31 : MICHEL Frieda, 83 ans

## Août

01 : KREBS Anny, 80 ans
03 : HAUSS Charlotte, 76 ans
04 : WEBER Sigrid, 86 ans
04 : WOERTH Marie-Louise, 85 ans
06 : SCHNEIDER Jean-Georges, 78 ans
06 : MARTIN Solange, 75 ans
07 : MORLOT Jacqueline, 79 ans
11 : DIETZ Charles, 79 ans
12 : HAENEL Marcel, 75 ans
12 : AMMANN Madeleine, 83 ans
16 : DELPORTE Michèle, 77 ans
22 : SCHNEIDER Hélène, 75 ans
23 : FEGER Roland, 80 ans
24 : WOLFSTIRN Yvonne, 77 ans
30 : HEBDING Lina, 90 ans
31 : KREBS Roger, 84 ans

## Septembre

05 : MALL Madeleine, 75 ans
07 : SUSS Odile, 81 ans
07 : LEININGER Helga, 81 ans
07 : BRICKA Suzanne, 86 ans
09 : ROESSEL Henri, 80 ans
09 : STOETZEL Henriette, 90 ans
14 : LUTZ Marie-Odile, 96 ans
15 : GASSLER Ernest, 76 ans
18 : JUNG Ernest, 92 ans
18 : STEPHAN Jacqueline, 80 ans
19 : SCHWARTZ Anne, 96 ans
20 : MARCHAND Marthe, 91 ans
21 : RICHERT Charles, 83 ans
21 : KOEHLER Madeleine, 82 ans
21 : SCHIRM Marie, 75 ans
22 : FEIG Charlotte, 80 ans
25 : STAAT Renée, 82 ans
25 : GEYER François, 81 ans
27 : OTT Frieda, 84 ans
27 : EHLENBERGER Charles, 81 ans
27 : ACHARD Anne-Laure, 81 ans
29 : ROTH Else, 84 ans
29 : LOGEL Marie-Louise, 75 ans
30 : BLAVIN Roland, 81 ans

**Noces d'orchidée** (55 ans)

SCHNEIDER Jean-Georges et Jacqueline
28 juillet

MALL Helmut et Madeleine
1er septembre

**Noces d'or (50 ans)**

PARIS Marc et Isabelle
8 septembre

La commune souhaite accompagner ses habitants dans les grands moments de leur existence. Si vous souhaitez une parution dans le bulletin municipal faisant état de vos grands anniversaires de mariage, merci de vous adresser en Mairie.

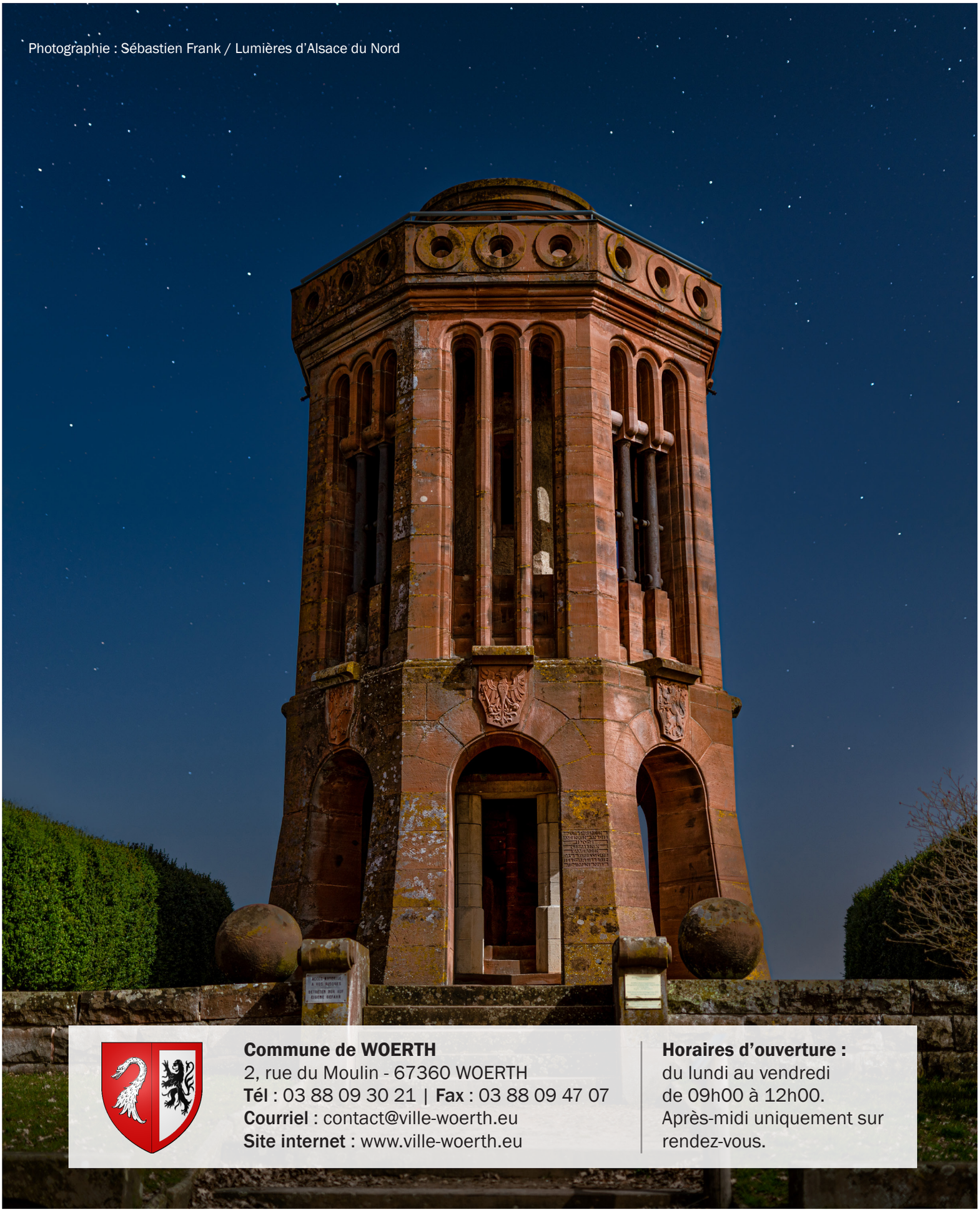

Photographie : Sébastien Frank / Lumières d'Alsace du Nord


**Commune de WOERTH**
2, rue du Moulin - 67360 WOERTH
**Tél** : 03 88 09 30 21 | **Fax** : 03 88 09 47 07
**Courriel** : contact@ville-woerth.eu
**Site internet** : www.ville-woerth.eu


**Horaires d'ouverture :**
du lundi au vendredi
de 09h00 à 12h00.
Après-midi uniquement sur rendez-vous.

**La commune de Woerth est soutenue par :**

TERRITOIRE À ÉNERGIE POSITIVE POUR LA CROISSANCE VERTE
MINISTÈRE DE L'ENVIRONNEMENT, DE L'ÉNERGIE ET DE LA MER

Liberté • Égalité • Fraternité
RÉPUBLIQUE FRANÇAISE

Grand Est
ALSACE CHAMPAGNE-ARDENNE LORRAINE

ALSACE
Collectivité européenne

UNION EUROPÉENNE